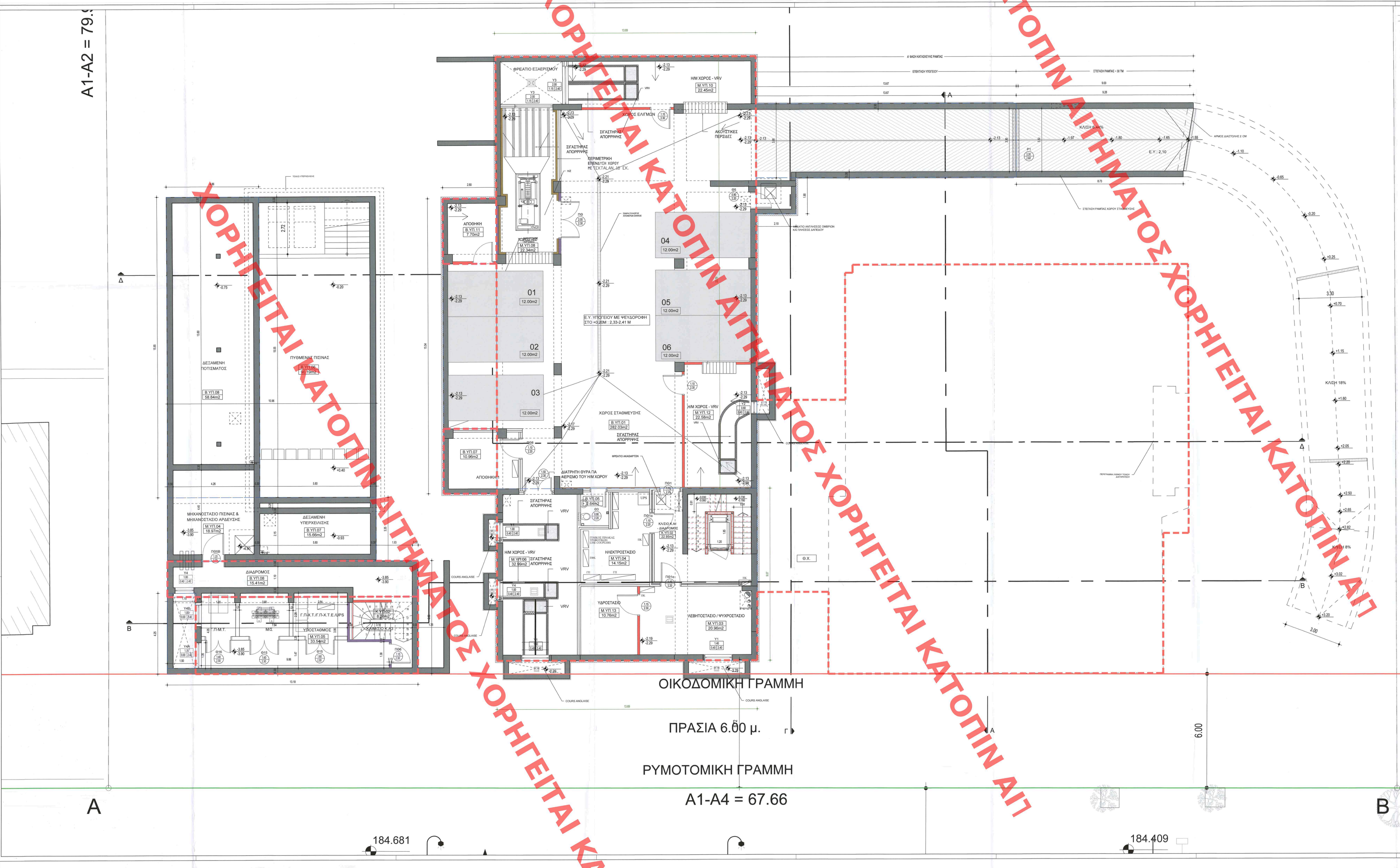

ΧΟΡΗΓΕΙΤΑΙ ΚΑΤΟΠΙΝ ΑΙΤΗΜΑΤΟΣ ΧΟΡΗΓΕΙΤΑΙ ΚΑΤΟΠΙΝ ΑΙΤΗΜΑΤΟΣ ΧΟΡΗΓΕΙΤΑΙ ΚΑΤΟΠΙΝ ΑΙΤΗΜΑΤΟΣ ΧΟΡΗΓΕΙΤΑΙ ΚΑΤΟΠΙΝ ΑΙΤΗΜΑΤΟΣ ΧΟΡΗΓΕΙΤΑΙ ΚΑΤΟΠΙΝ ΑΙΤ

ΥΠΟΜΝΗΜΑ

ΥΠΟΜΝΗΜΑ ΧΩΡΩΝ

ΥΠΟΜΝΗΜΑ ΔΙΑΣΤΑΣΕΩΝ Δ.Κ.

ΑΝΑΘΕΩΡΗΣΗ ΤΗΣ ΥΠ ΑΡ. 3860/2012 Ο.Α. ΓΙΑ ΠΡΟΣΘΗΚΗ ΥΠΟΣΤΑΘΜΟΥ ΔΕΞΑΜΗΣ & ΥΠΟΣΤΗΡΙΚΤΙΚΩΝ ΕΓΚΑΤΑΣΤΑΣΕΩΝ ΥΠΑΙΘΡΙΑΣ ΠΕΔΑΝΑΣ , ΤΡΟΠΟΠΟΙΗΣΕΙΣ ΠΕΡΙΒΑΛΛΟΝΤΟΣ ΧΩΡΟΥ & ΜΙΚΡΕΣ ΑΛΛΑΓΕΣ ΠΕΡΙΓΡΑΜΜΑΤΩΝ, Φ.Ο., ΟΨΕΩΝ & ΕΣΩΤΕΡΙΚΩΝ ΔΙΑΡΡΥΘΜΙΣΕΩΝ, ΔΙΑΤΗΡΗΤΕΩΝ ΚΤΗΡΙΩΝ Α & Β ΚΑΤΑΡΤΗΣΗ ΑΝΕΞΑΡΤΗΤΟΥ ΞΕΝΟΝΑ, ΚΟΠΗ Α ΔΕΞΑΜΩΝ & ΑΛΛΑΓΗ ΜΗΧΑΝΗΜΑΤΩΝ

ΠΟΛΥΛΑΝΤ ΚΤΗΜΑΤΙΚΗ ΜΟΝΟΠΡΟΣΩΠΗ ΕΠΕ

ΔΙΑΜΑΝΤΙΔΟΥ 18 & ΣΙΣΜΑΝΟΓΛΟΥ 17 ΠΑΛΑΙΟ ΨΥΧΙΚΟ

ΑΡΧΙΤΕΚΤΟΝΙΚΗ

ΟΡΙΖΤΙΚΗ

ΚΤΗΡΙΟ Α
ΚΑΤΟΨΗ ΥΠΟΓΕΙΟΥ

Α.01 — 1:50

ΜΑΡΤΙΟΣ 2023

VIKELAS ARCHITECTS

ΧΡΗΣΤΟΣ ΠΑΠΑΔΟΠΟΥΛΟΣ

ΔΕΚΤΗΣ
ΣΥΜΒΟΥΛΟ ΜΗΧΑΝΙΚΟ Α.Ε.

Ι. ΒΙΚΕΛΑΣ Α.Ε.
ΑΡΧΙΤΕΚΤΟΝΙΚΕΣ ΜΕΛΕΤΕΣ
ΜΕΛΟΣ Τ.Ε.Ε. - ΑΡΙΘΜΟΣ ΜΗΤΡΩΟ: 7671
Α. ΒΙΚΕΛΑΣ 31 - ΜΑΡΟΥΣΙ 15125 - ΤΗΛ. 2106824035
ΑΦΜ: 094254050 - ΔΟΥ: ΦΑΞΕ ΑΘΗΝΩΝ

ΑΛΕΞΗΣ Ι. ΒΙΚΕΛΑΣ
ΔΙΠΛΩΜ. ΑΡΧΙΤΕΚΤΟΝΑΡΧΙΤΕΚΤΟΝΙΚΟΣ ΕΜΠ.
ΜΕΛΟΣ Τ.Ε.Ε. ΑΡΙΘ. ΜΗΤΡΩΟ 71908
Σ.ΧΟΝΔΗΣΑΚΗ 32 Α' ΜΑΡΟΥΣΙ - ΤΚ 151 25
ΤΗΛ 6820.505.Δ.ΦΑΧ 03589868Β